



NDT Manager
Digitalisez vos CND



ATLAS NDT





NDT Manager

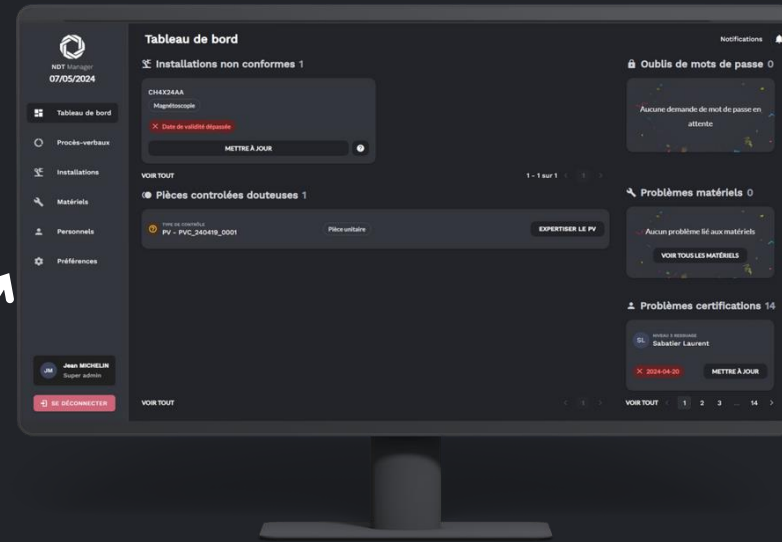

- Direction qualité
- Niveau 3
- Manager CND

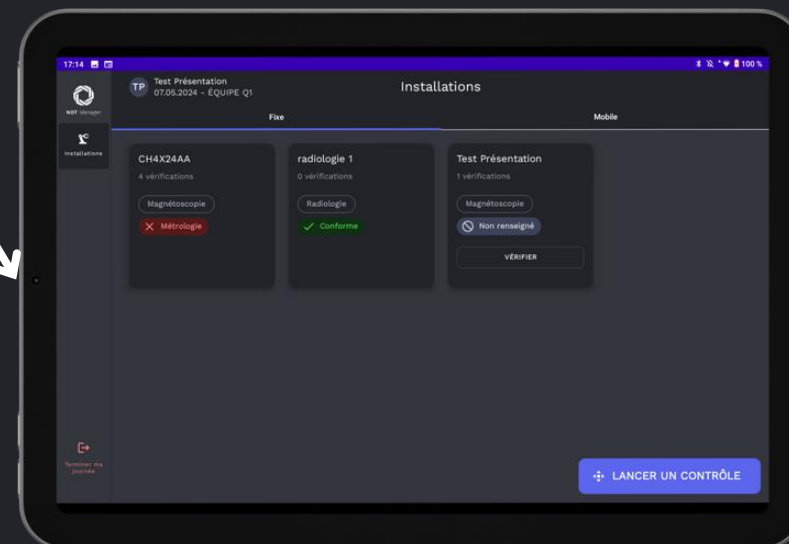

- Opérationnel
- Technicien

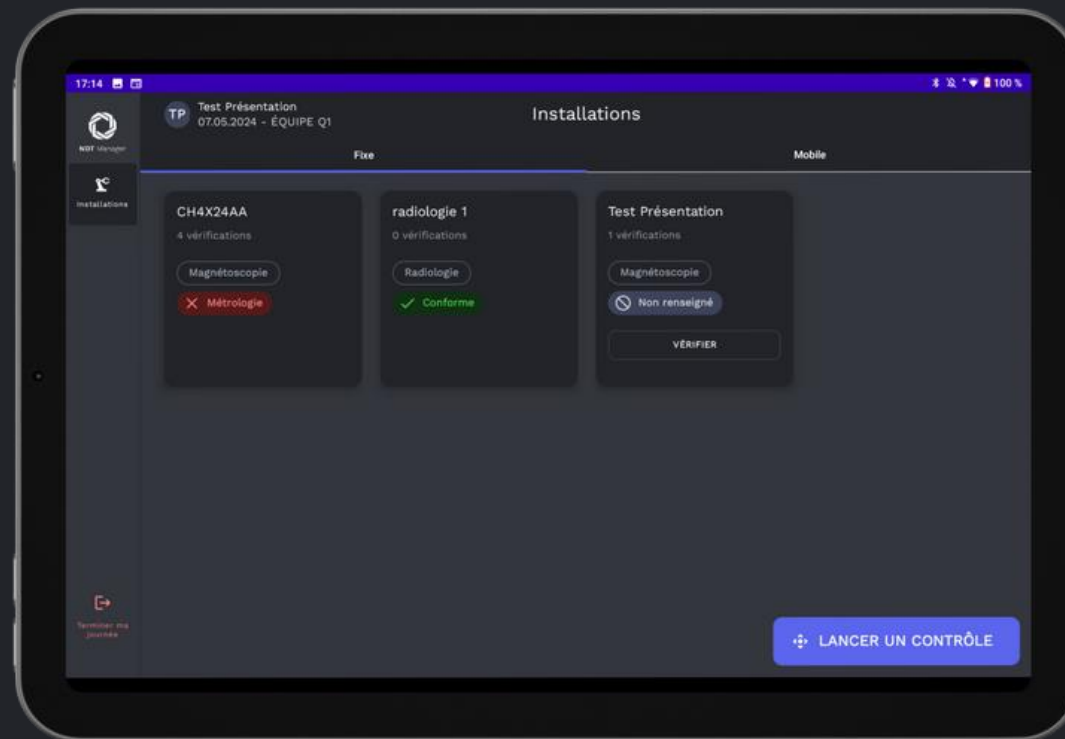
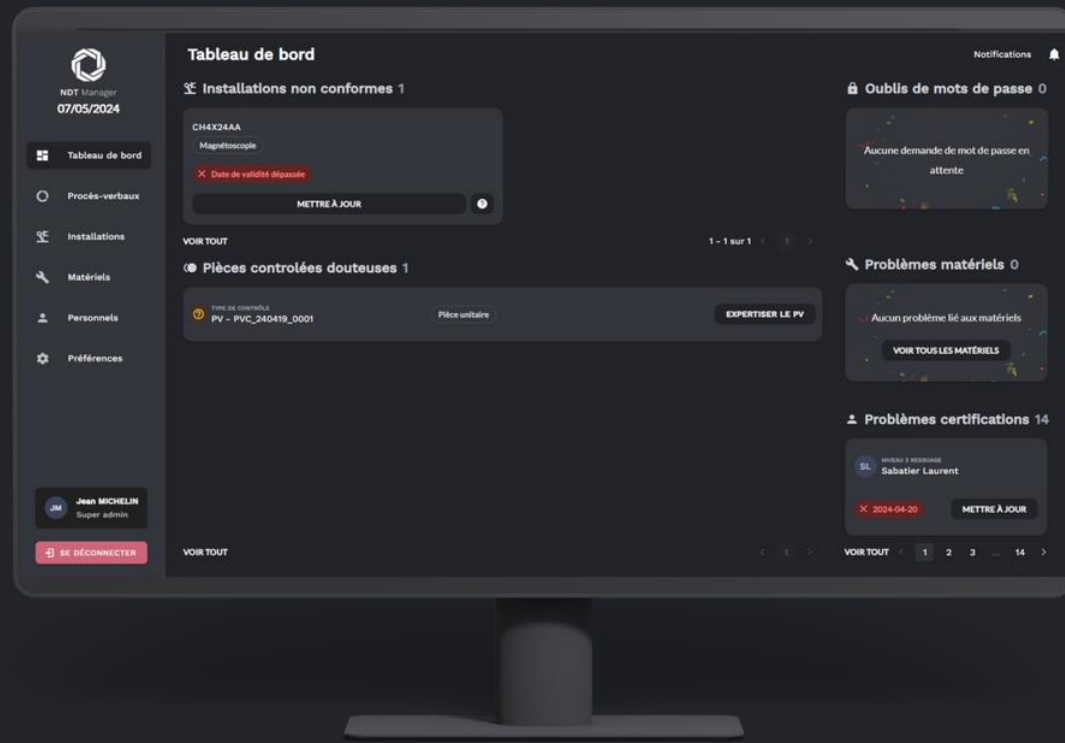

→ Client

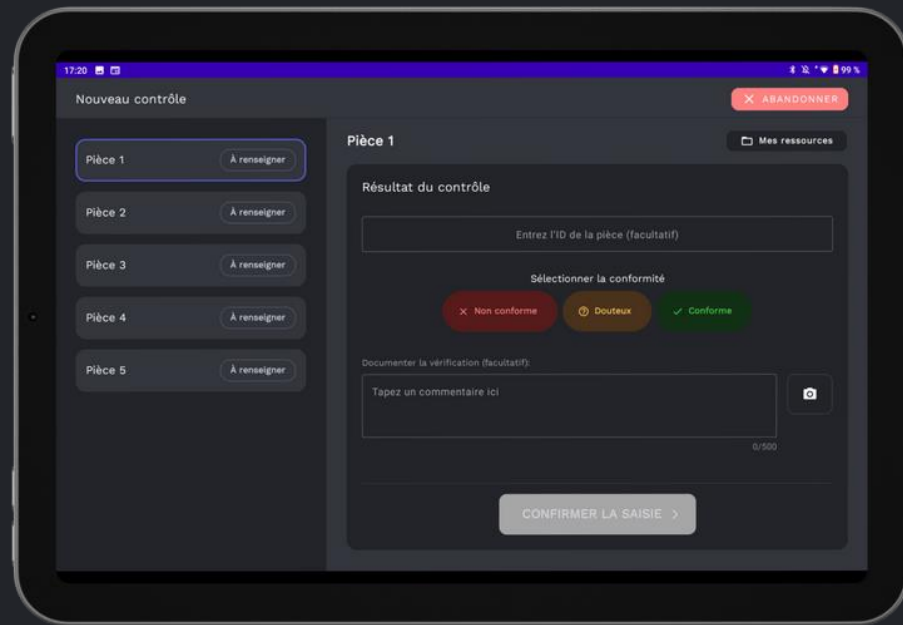

Desktop



NDT Manager

Tableau de bord

Tableau de bord

Procès Verbaux

Installations

Matériels

Personnels



NDT Manager
17/06/2024

Tableau de bord

Procès-verbaux

Installations

Matériels

Personnels

Préférences

JM **Jean MICHELIN**
Super admin

SE DÉCONNECTER

Tableau de bord

Notifications

🔧 Installations non conformes 1

Ressuage coloré par immersion copie

Ressuage

❌ Problème de vérification

EXPERTISER LE PV

VOIR TOUT

1 - 1 sur 1 < 1 >

🔍 Pièces contrôlées douteuses 2

TYPE DE CONTRÔLE
PV - PVC_240617_0003-3

Pièce unitaire

EXPERTISER LE PV

TYPE DE CONTRÔLE
PV - PVC_240615_0001

Pièce unitaire

EXPERTISER LE PV

VOIR TOUT

< 1 >

🔒 Oublis de mots de passe 1

SM NIVEAU 3 RESSUAGE
SREM Marketing

GÉNÉRER UN NOUVEAU MOT DE PASSE

< 1 >

🔧 Problèmes matériels 4

CAPTEUR / SONDE - OUTIL
48963214

En stock

❌ 2024-05-28

METTRE À JOUR

VOIR TOUT < 1 2 3 4 >

👤 Problèmes certifications 5

SA NIVEAU 2 MAGNÉTOSCOPIE
SOFRE Amel

❌ 2023-03-30

METTRE À JOUR

VOIR TOUT < 1 2 3 ... 5 >



NDT Manager

Tableau de bord

Tableau de bord

Procès Verbaux

Installations

Matériels

Personnels



NDT Manager
18/06/2024

Tableau de bord

Procès-verbaux

Installations

Matériels

Personnels

Préférences

JM

Jean MICHELIN
Super admin

SE DÉCONNECTER

Tableau de bord

Notifications

Installations non conformes 0

Félicitation !
Vous avez corrigé tous les problèmes concernant vos installations

[VOIR TOUTES LES INSTALLATIONS](#)

Oublis de mots de passe 0

Aucune demande de mot de passe en attente

Pièces contrôlées douteuses 0

Aucune demande en attente
Vous avez expertisé tous les PV de contrôle "Douteux"

[VOIR TOUS LES PV DE CONTRÔLE](#)

Problèmes matériels 0

Aucun problème lié aux matériels

[VOIR TOUS LES MATÉRIELS](#)

Problèmes certifications 5

NIVEAU 3 ULTRASONS
KOURY Pierre-Mar

2024-08-31 [METTRE À JOUR](#)

VOIR TOUT < 1 2 3 ... 5 >



NDT Manager

Procès Verbaux

Tableau de bord

Procès Verbaux

Installations

Matériels

Personnels



NDT Manager
18/06/2024

Tableau de bord

Procès-verbaux

Installations

Matériels

Personnels

Préférences

JM

Jean MICHELIN
Super admin

SE DÉCONNECTER

Données

Notifications



PV DE VÉRIFICATION

PV DE CONTRÔLES

Rechercher Installation Conformité Opérateur Méthode Outils Produits Date - jj/mr **APPLIQUER**

<input type="checkbox"/>	ID	Installation	Méthode	Conformité	Outil(s)	Produit(s)	Quart	Date d'exécution	Opérateur	
<input type="checkbox"/>	PVV_240617_0007	Ressuage coloré par	Ressuage	✓ Conforme	-	-	Q1	17 / 06 / 2024	SM	⋮
<input type="checkbox"/>	PVV_240617_0006	Ressuage par pulvéri.....	Ressuage	✓ Conforme	-	-	Q1	17 / 06 / 2024	SM	⋮
<input type="checkbox"/>	PVV_240617_0005	Ressuage par pulvéri.....	Ressuage	⊘ Non renseigné	-	-	Q1	17 / 06 / 2024	SM	⋮
<input type="checkbox"/>	PVV_240617_0004	Ressuage par pulvéri.....	Ressuage	✓ Conforme	-	-	Q1	17 / 06 / 2024	SM	⋮
<input type="checkbox"/>	PVV_240617_0003	Ressuage par pulvéri.....	Ressuage	✗ Non conforme	-	-	Q2	17 / 06 / 2024	DJ	⋮
<input type="checkbox"/>	PVV_240617_0002	Ressuage par pulvéri.....	Ressuage	✗ Non conforme	-	-	Q2	17 / 06 / 2024	DJ	⋮
<input type="checkbox"/>	PVV_240617_0001	Ressuage par pulvéri.....	Ressuage	✓ Conforme	-	-	Q2	17 / 06 / 2024	DJ	⋮
<input type="checkbox"/>	PVV_240615_0002	US Manuel	Ultrasons	✓ Conforme	-	-	Q1	15 / 06 / 2024	SA	⋮
<input type="checkbox"/>	PVV_240615_0001	US Manuel	Ultrasons	✓ Conforme	-	-	Q1	15 / 06 / 2024	SA	⋮

Résultats par page 10 1-9 of 9 < >



NDT Manager

Procès Verbaux

Tableau de bord

Procès Verbaux

Installations

Matériels

Personnels



NDT Manager
18/06/2024

Tableau de bord

Procès-verbaux

Installations

Matériels

Personnels

Préférences

JM

Jean MICHELIN
Super admin

SE DÉCONNECTER

Donnees

RESSUAGE COLORÉ PAR IMMERSION ...

PVV_240617_0007

Date d'exécution

2024-06-17

Opérateur

Marketing SREM

✓ Conforme

Ressuage

EXPORT



RECTIFIER

Notifications



Triier par ordre :

Alphabétique

Prioritaire

Globales

1 vérification

✓ Conforme

VOIR LE DÉTAIL

Interprétation

1 vérification

✓ Conforme

VOIR LE DÉTAIL

Produits

1 vérification

✓ Conforme

VOIR LE DÉTAIL

Globales

Vérification par équipe

Cale RUNCHECK

✓ Conforme

Commentaire :

Outils nécessaires :

Aucun

Produits nécessaires :

Aucun

MES RESSOURCES



NDT Manager

Procès Verbaux

Tableau de bord

Procès Verbaux

Installations

Matériels

Personnels



NDT Manager
18/06/2024

Tableau de bord

Procès-verbaux

Installations

Matériels

Personnels

Préférences

JM

Jean MICHELIN
Super admin

SE DÉCONNECTER

Données

Notifications

PV DE VÉRIFICATION

PV DE CONTRÔLES

Rechercher Étendu Conformité Date Opérateur Installation Outils Prod

<input type="checkbox"/>	ID	Étendu	Méthode	Conformité	ID lot	ID pièces	Quart	Date d'exécution	Opérateur	
<input type="checkbox"/>	PVC_240617_0003-5	Pièce unitaire	Ressuage	✓ Conforme	Test251	Test251,5	Q0	18 / 06 / 2024	SM	⋮
<input type="checkbox"/>	PVC_240617_0003-4	Pièce unitaire	Ressuage	✗ Non conforme	Test251	Test251,4	Q0	18 / 06 / 2024	SM	⋮
<input type="checkbox"/>	PVC_240617_0003-3	Pièce unitaire	Ressuage	✓ Conforme	Test251	Test251,3	Q0	18 / 06 / 2024	SM	⋮
<input type="checkbox"/>	PVC_240617_0003-2	Pièce unitaire	Ressuage	✓ Conforme	Test251	Test251,2	Q0	18 / 06 / 2024	SM	⋮
<input type="checkbox"/>	PVC_240617_0003-1	Pièce unitaire	Ressuage	✓ Conforme	Test251	Test251,1	Q0	18 / 06 / 2024	SM	⋮
<input type="checkbox"/>	PVC_240617_0003	Lot complet	Ressuage	✓ Conforme	Test251	-	Q0	18 / 06 / 2024	SM	⋮
<input type="checkbox"/>	PVC_240617_0002	Echantillon du lot	Ressuage	✓ Conforme	478596	-	Q1	18 / 06 / 2024	DJ	⋮
<input type="checkbox"/>	PVC_240617_0001	Echantillon du lot	Ressuage	✓ Conforme	OF457-69632	-	Q1	18 / 06 / 2024	DJ	⋮
<input type="checkbox"/>	PVC_240615_0001	Pièce unitaire	Ultrasons	✓ Conforme	Affaire 7845996	45893 - ZED	Q0	18 / 06 / 2024	SA	⋮

Résultats par page 1-9 of 9



NDT Manager

Procès Verbaux

Tableau de bord

Procès Verbaux

Installations

Matériels

Personnels



NDT Manager
18/06/2024

Tableau de bord

Procès-verbaux

Installations

Matériels

Personnels

Préférences

JM

Jean MICHELIN
Super admin

SE DÉCONNECTER

Données

PV DE CONTRÔLE

< PVC_240617_0002

✓ Conforme

17 / 06 / 2024

DEFO Justin

Notifications



EXPORT



RECTIFIER

Description du contrôle

25%

ID lot : 478596

Étendu : Echantillon du lot

Échantillon : 10 pièces

Lot total : 40 pièces

Résultat du contrôle

Rechercher



Trier par ordre :

Alphabétique

Prioritaire

Id pièce ou Pièce n°x

✓ Conforme

Commentaire :

Matériels utilisés pendant le contrôle

OUTIL UTILISÉ

Aucun outil utilisé pour ce controle

PRODUIT UTILISÉ

Aucun produit utilisé pour ce controle

Ressuage par pulvérisation S4

Vérifications périodiques

7 sous ensembles

Ressuage

✓ Conforme

Vérifications ponctuelles

AUCUNE VÉRIFICATION LIÉE

VÉRIFICATIONS LIÉES



NDT Manager

Installations

Tableau de bord

Procès Verbaux

Installations

Matériels

Personnels

Installations (FIXES)

Méthode : Ressuage Magnétoscopie Radiologie Ultrasons Courant de Foucault Autre

Trier par ordre : Alphabétique Prioritaire

Installation	Méthode	Statut
Cabine RX - Arg...	Radiologie	Conforme
CH4X24AA	Magnétoscopie	Non conforme
cuve US	Ultrasons	Non renseigné
FM6666	Ressuage	Conforme
installation BE...	Ultrasons	Conforme
Présentation	Magnétoscopie	Conforme
ressuage 02	Ressuage	Conforme

VOIR LE DÉTAIL

Installations (MOBILES)

Méthode : Ressuage Magnétoscopie Radiologie Ultrasons Courant de Foucault Autre

Trier par ordre : Alphabétique Prioritaire

Installation	Méthode	Statut
Electro-aimant	Magnétoscopie	Conforme
Ressuage coloré	Ressuage	Conforme
US Manuel	Ultrasons	Conforme

VOIR LE DÉTAIL



NDT Manager

Matériels

Tableau de bord

Procès Verbaux

Installations

Matériels

Personnels

NDT Manager
13/06/2024

- Tableau de bord
- Procès-verbaux
- Installations
- Matériels**
- Personnels
- Préférences

JM Jean MICHELIN
Super admin

SE DÉCONNECTER

Matériels

Notifications

OUTILS PRODUITS

Rechercher Type Date Conformité État **APPLIQUER**

Référence	Type	Date de validité	Conformité	État
<input type="checkbox"/> Test Présentation	Ampèremètre / Multimètre	05-08-2024	✓ Conforme	En stock
<input type="checkbox"/> fffff	Cale de référence / Etalon	30-06-2024	🕒 Bientôt expiré	En stock
<input type="checkbox"/> mjlkjmlkj	Luxmètre	02-07-2024	🕒 Bientôt expiré	En stock
<input type="checkbox"/> ddfd	Thermomètre	30-06-2024	🕒 Bientôt expiré	En stock
<input type="checkbox"/> POLLUX	Radiomètre	30-06-2024	🕒 Bientôt expiré	En stock
<input type="checkbox"/> FLASH	Radiomètre	25-05-2024	✗ Non conforme	En vérification
<input type="checkbox"/> AS5282	Cale de référence / Etalon	09-02-2026		

NDT Manager
13/06/2024

- Tableau de bord
- Procès-verbaux
- Installations
- Matériels**
- Personnels
- Préférences

JM Jean MICHELIN
Super admin

SE DÉCONNECTER

Matériels

Notifications

OUTILS PRODUITS

Rechercher Type Date Conformité État **APPLIQUER**

Référence	Type	Date de validité	Conformité	État
<input type="checkbox"/> FLUXO P502 - Lot 1549988	Pénétrant	21-06-2024	🕒 Bientôt expiré	En stock
<input type="checkbox"/> Fluxo	Révélateur	15-11-2024	✓ Conforme	En stock
<input type="checkbox"/> FLUXO 6	Liquueur magnétique	09-02-2024	✗ Non conforme	En stock

Résultats par page 10 1-3 of 3

+



NDT Manager

Personnels

Tableau de bord

Procès Verbaux

Installations

Matériels

Personnels

Personnels

Rechercher Profil Certification Conformité Droit d'accès Statut APPLIQUER

<input type="checkbox"/>	Nom ↑	ID	Profil(s)	Certification(s)	Conformité	Droit d'accès	Statut	
<input type="checkbox"/>	Marketing SREM	0006MS	Responsable, Opérateur	Niveau 3 Ressuage...	✓ Conforme	Responsable général	Actif	⋮
<input type="checkbox"/>	Amel SOFRE	0005SA	Opérateur	Niveau 2 Ultrason...	✓ Conforme	-	Actif	⋮
<input type="checkbox"/>	Justin DEFO	0004JD	Opérateur	Niveau 2 Ressuage...	✓ Conforme	-	Actif	⋮
<input type="checkbox"/>	Pierre-Marie KOURY	0003PK	Responsable	Niveau 3 Radiolog...	✓ Conforme	Responsable général	Actif	⋮
<input type="checkbox"/>	Emile CIFIANT	0002EC	Responsable, Opérateur	Niveau 3 Ressuage...	✓ Conforme	Responsable opérationnel	Actif	⋮
<input type="checkbox"/>	Jean MICHELIN	admin	Responsable	-	Non renseigné	Super admin	Actif	⋮

Personnels

Marketing SREM

✓ Conforme Identifiant: 0006MS Responsable général Opérateur Actif

RÉINITIALISER LE MOT DE PASSE MODIFIER

Trier par ordre: Alphabétique Prioritaire

Niveau 3 Magnétoscope ✓ 2025-10-28 MES RESSOURCES

Dernière modification: Aucune modification

Précédentes modifications: Aucune modification

Niveau 3 Ressuage ✓ 2025-09-17 VOIR LE DÉTAIL

Niveau 3 Magnétoscope ✓ 2025-10-28 VOIR LE DÉTAIL

Tablette



NDT Manager



Installations

Installations

15:54 Bluetooth Wi-Fi Battery 100%

MS Marketing SREM
17.06.2024 - ÉQUIPE Q1

Installations

Fixe Mobile

Ressuage par pulvérisation S4
12 vérifications

Ressuage

Non renseigné

VÉRIFIER

Ressuage coloré par immersion
3 vérifications

Ressuage

Non renseigné

VÉRIFIER

Terminer ma journée

LANCER UN CONTRÔLE



NDT Manager



Installations

Vérifications

Vérification de Ressuage par pulvérisation S4

Sélection du matériels

Sélectionnez les outils nécessaires

Cale de référence / Etalon	Choisir un(e) cale de référence / etalon V5 - 45887956
Thermomètre	Choisir un(e) thermomètre FE48963
Radiomètre	Choisir un(e) radiomètre POLLUX 1
Etuve	Choisir un(e) etuve ETU0007
Manomètre	Choisir un(e) manomètre 48569

Sélectionnez les produits nécessaires

Aucun produit n'est nécessaire à cette vérification

CONFIRMER LA SÉLECTION

Vérification de Ressuage par pulvérisation S4

Vérification globale 2/2 vérifications

Poste pénétrant S4 3/3 vérifications

Poste Rinçage 2/4 vérifications

Poste Emulsification 1/1 vérification

Poste Interprétation 1/1 vérification

Poste Etuvage 1/1 vérification

Poste Rinçage

Par équipe

Pression Eau (bar) Poste Rinçage - 2/4

Entrez votre résultat ici

1 ≤ 2.0

Documenter la vérification (facultatif):

Tapez un commentaire ici

0/500

Cette vérification est **Conforme**

MODIFIER

Vérification de Ressuage par pulvérisation S4

Vérification globale 2/2 vérifications

Poste pénétrant S4 3/3 vérifications

Poste Rinçage 4/4 vérifications

Poste Emulsification 1/1 vérification

Poste Interprétation 1/1 vérification

Poste Etuvage 1/1 vérification

Poste Etuvage

Par équipe

Température de consigne Poste Etuvage - 1/1

Entrez votre résultat ici

50.0 ≤ 70.0

Documenter la vérification (facultatif):

Tapez un commentaire ici

0/500

Cette vérification est **Conforme**

MODIFIER

VALIDER LES VÉRIFICATIONS

Vérification de Ressuage par pulvérisation S4

Vérification globale 2/2 vérifications

Poste pénétrant S4 3/3 vérifications

Poste Rinçage 4/4 vérifications

Poste Emulsification 1/1 vérification

Poste Interprétation 1/1 vérification

Poste Etuvage 1/1 vérification

Poste Etuvage

Par équipe

Température de consigne Poste Etuvage - 1/1

Entrez votre résultat ici

50.0 ≤ 70.0

Documenter la vérification (facultatif):

Tapez un commentaire ici

0/500

Cette vérification est **Conforme**

MODIFIER

VALIDER LES VÉRIFICATIONS

Bilan de la vérification

Ressuage par pulvérisation S4 est : **Conforme**

RETOUR VALIDER



NDT Manager



Installations

Vérfications Procès Verbal

NDT Manager
18/06/2024

- Tableau de bord
- Procès-verbaux**
- Installations
- Matériels
- Personnels
- Préférences

JM **Jean MICHELIN**
Super admin

SE DÉCONNECTER

Donnees

RESSUAGE PAR PULVÉRISATION S4
< **PVV_240617_0004**

Date d'exécution: 2024-06-17
Opérateur: Marketing SREM

Conforme Ressuage

EXPORT RECTIFIER

MES RESSOURCES

Trier par ordre: Alphabétique Prioritaire

Poste Etuvage
1 vérification
Conforme VOIR LE DÉTAIL

Poste Interprétation
1 vérification
Conforme VOIR LE DÉTAIL

Poste pénétrant S4
3 vérifications
Conforme VOIR LE DÉTAIL

Poste Rinçage
4 vérifications
Conforme VOIR LE DÉTAIL

Vérification globale

Poste Rinçage

Vérification par équipe

Température Conforme

Valeur comprise dans un intervalle: 10 ≤ 20 ≤ 38

Commentaire:

Outils nécessaires: FE48963
Produits nécessaires: Aucun

Pression Eau (bar) Conforme

Valeur inférieure ou égale à: 1 ≤ 2

Commentaire:

Outils nécessaires: 48569
Produits nécessaires: Aucun



NDT Manager



Installations

Contrôles

15:59

Nouveau contrôle ABANDONNER

Sélection des pièces

Description du contrôle

Entrer la description du contrôle

0/1500

Étendue du contrôle

Choisir un type de lot de pièces

Lot complet

Je souhaite générer un PV par pièce contrôlée

ID du lot de pièces

Entrer le numéro d'identification du lot de pièces

Test251

Nombre total de pièces du lot

Entrer le nombre de pièces contenu dans le lot contrôlé

5

CONFIRMER LA SÉLECTION >

15:59

Nouveau contrôle ABANDONNER

Fixe Mobile

Sélection de l'installation

Ressuage par pulvérisation S4

0 vérifications

Ressuage

Conforme

Ressuage coloré par immersion

3 vérifications

Ressuage

Non renseigné

CONFIRMER LA SÉLECTION >

16:00

Nouveau contrôle ABANDONNER

Sélection du matériel

Mes ressources

Sélectionnez les outils nécessaires

Chercher un outils

V5-45887956 FD78416 POLLUX 1

Sélectionnez les produits nécessaires

Chercher un produits

R78-6633 lot 54-899 LOT 7965-58-45

CONFIRMER LA SÉLECTION >

16:06

Nouveau contrôle ABANDONNER

Pièce 1 - Test251,1 Conforme

Pièce 2 - Test251,2 Conforme

Pièce 3 - Test251,3 Douteux

Pièce 4 - Test251,4 Non conforme

Pièce 5 - Test251,5 Conforme

Pièce 3 - Test251,3

Mes ressources

Résultat du contrôle

Entrez l'ID de la pièce (facultatif)

Test251,3

Sélectionner la conformité

Non conforme Douteux Conforme

Documenter la vérification (facultatif):

Tapez un commentaire ici

0/500

MODIFIER

TERMINER LE CONTRÔLE



NDT Manager



Installations

Contrôles Procès Verbaux

PV de contrôle

Le lot comporte des pièces de conformités différentes. Veuillez renseigner la conformité globale du lot (cela ne modifiera pas la conformité des pièces unitaires)

ID lot Test251

Lot de 5 pièces

✕ Non conforme

🔍 Douteux

✓ Conforme

Problèmes rencontrés:

Pièce 3 - ID pièce : Test251,3



Pièce 4 - ID pièce : Test251,4



RETOUR VALIDER LA CONFORMITÉ DU LOT

PV de contrôle

ID lot Test251

Lot de 5 pièces

✕ Non conforme

Problèmes rencontrés:

Pièce 3 - ID pièce : Test251,3



Pièce 4 - ID pièce : Test251,4



RETOUR SAUVEGARDER



NDT Manager



Installations

Contrôles Procès Verbaux

NDT Manager
18/06/2024

- Tableau de bord
- Procès-verbaux**
- Installations
- Matériels
- Personnels
- Préférences

JM **Jean MICHELIN**
Super admin

SE DÉCONNECTER

Données

PV DE CONTRÔLE
PVC_240617_0003

Conforme 17/06/2024 SREM Marketing

EXPORT RECHARGER RECTIFIER

Description du contrôle

Aucune description

ID lot: Test251 Étendu: Lot complet Lot total: 5 pièces

Résultats des contrôles 5

Test251,4	PV éditable uniquement depuis l'enfant	PVC_240617_0003-4	Non conforme
Test251,3	PV éditable uniquement depuis l'enfant	PVC_240617_0003-3	Douteux
Test251,1	PV éditable uniquement depuis l'enfant	PVC_240617_0003-1	Conforme
Test251,2	PV éditable uniquement depuis l'enfant	PVC_240617_0003-2	Conforme
Test251,5	PV éditable uniquement depuis l'enfant	PVC_240617_0003-5	Conforme

Matériels utilisés pendant le contrôle

Merci de votre attention